

SAN GALGANO (*la vera spada nella roccia*) **e MONTERIGGIONI** (*porta del medioevo*)

SABATO 11 SETTEMBRE 2021

Partenza alle ore **06.30** da **MONTERENZIO**, alle ore **07.00** da **SAN LAZZARO (Via Caselle ang. Via Emilia)**, alle ore **07.15** da **BOLOGNA – Iperborgo**, via autostrada per Firenze e quindi Siena.

Proseguimento per **SAN GALGANO**, uno dei luoghi più suggestivi della Toscana con le straordinarie rovine dell'omonima abbazia con la facciata, l'abside ed il convento, senza il soffitto e con un verde prato come pavimento. Presso l'abbazia si trova la chiesetta di S. Galgano con all'interno un ciclo di affreschi di Ambrogio Lorenzetti e la famosa "**Spada nella Roccia**" (quella vera!!!).

Al termine trasferimento in vicino ristorante-agriturismo con il seguente Menù tipico:

ANTIPASTO TOSCANO CON CROSTINI MISTI
PAPPARDELLE AL CINGHIALE
GRIGLIATA MISTA con ARISTA, COSTOLECCIO E SALSICCE
PATATE FRITTE E INSALATA MISTA
DESSERT DELLA CASA - ACQUA - ¼ VINO - CAFFÈ

Nel primo pomeriggio trasferimento sempre con guida a **MONTERIGGIONI** e visita del suggestivo borgo toscano. Adagiato sulla sommità di una dolce collina dalle pendici coltivate a vigne e olivi, conserva ancora oggi gran parte delle strutture del XIII secolo e si configura come un luogo assolutamente unico nel panorama dei borghi medievali. La sua cinta muraria, di forma tondeggiante, abbraccia la sommità del colle con uno sviluppo lineare di circa 570 metri ed è dotata di quattordici torri che sporgono dalla superficie esterna. Facoltativi alcuni piccoli musei. Al termine partenza per il rientro, con arrivo a **BOLOGNA** in serata.

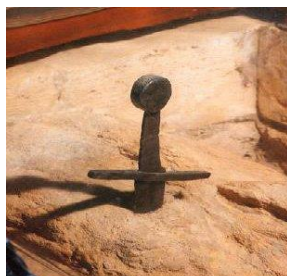

QUOTA PER PERSONA:

€ 88,00 (minimo 30 persone)

€ 83,00 (minimo 35 persone)

€ 78,00 (minimo 40 persone)

LA QUOTA COMPRENDE: Viaggio in Bus G.T. pedaggi inclusi – Servizio guida giornata intera per le visite in programma – Pranzo con menù indicato – Entrata a S. Galgano - Assicurazione RCT e Polizza Infortuni. **NON COMPRENDE:** Mance, extra personali.

E' richiesto acconto 20€ alla iscrizione – Saldo entro 20 gg. dalla partenza.

PER INFORMAZIONI: NICOLETTA Cell. 3297662792

N.B.: la sistemazione in bus e ristorante e le visite avverranno in osservanza alle normative Covid vigenti al momento della partenza

ORGANIZZAZIONE TECNICA: SUGAR VIAGGI – ARCI VIAGGI Srl
VIA RIVA RENO 77/a 40121 BOLOGNA Tel. 051232124 Fax 051221755 www.sugarviaggi.it

PACCHETTO ESCLUSO DALL'APPLICAZIONE DEL CAPO I, CONTRATTI DEL TURISMO ORGANIZZATO, DI CUI AL D.LGS. 62/2018